

SITUATION EXISTANTE DE FAIT

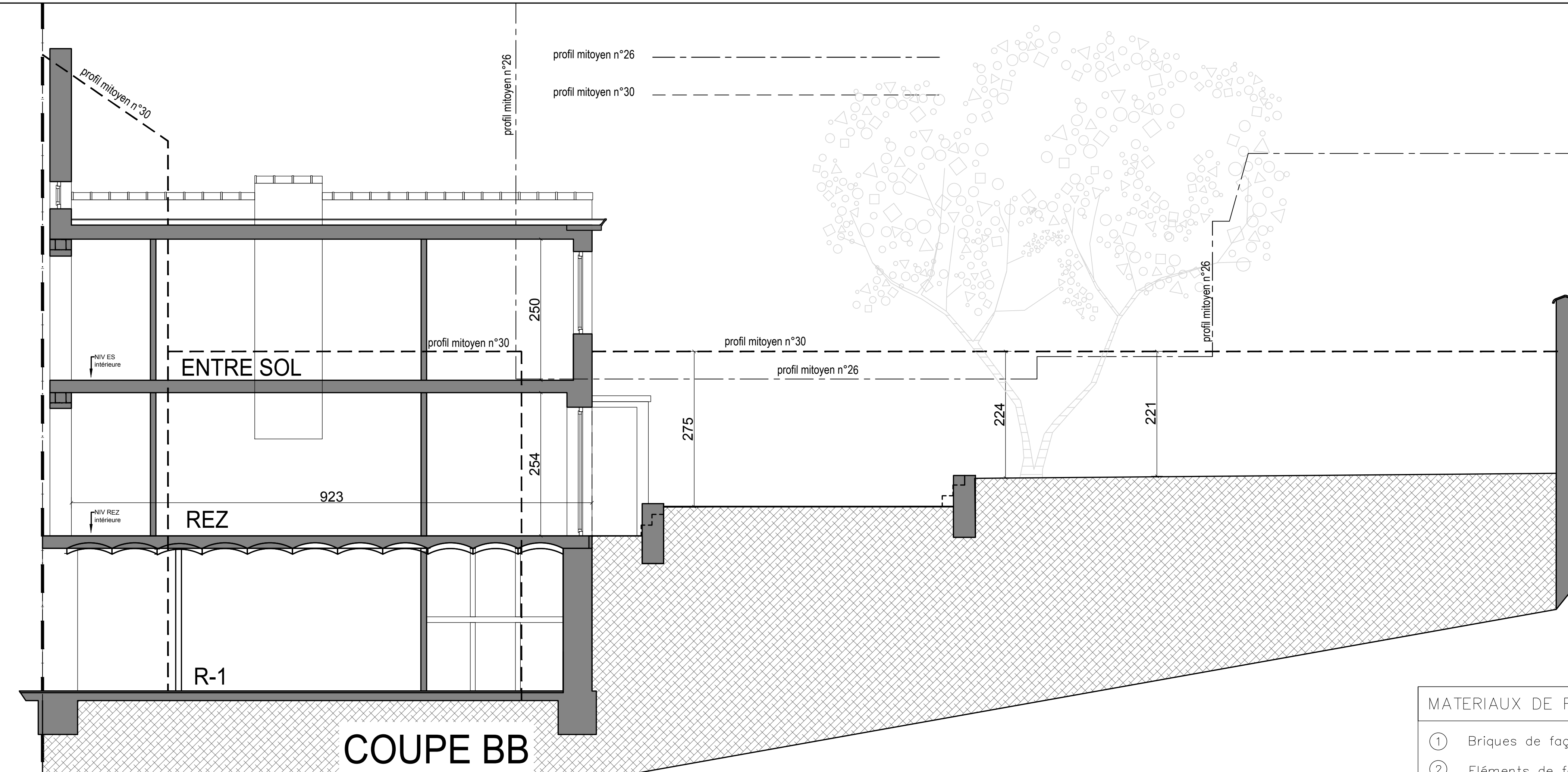
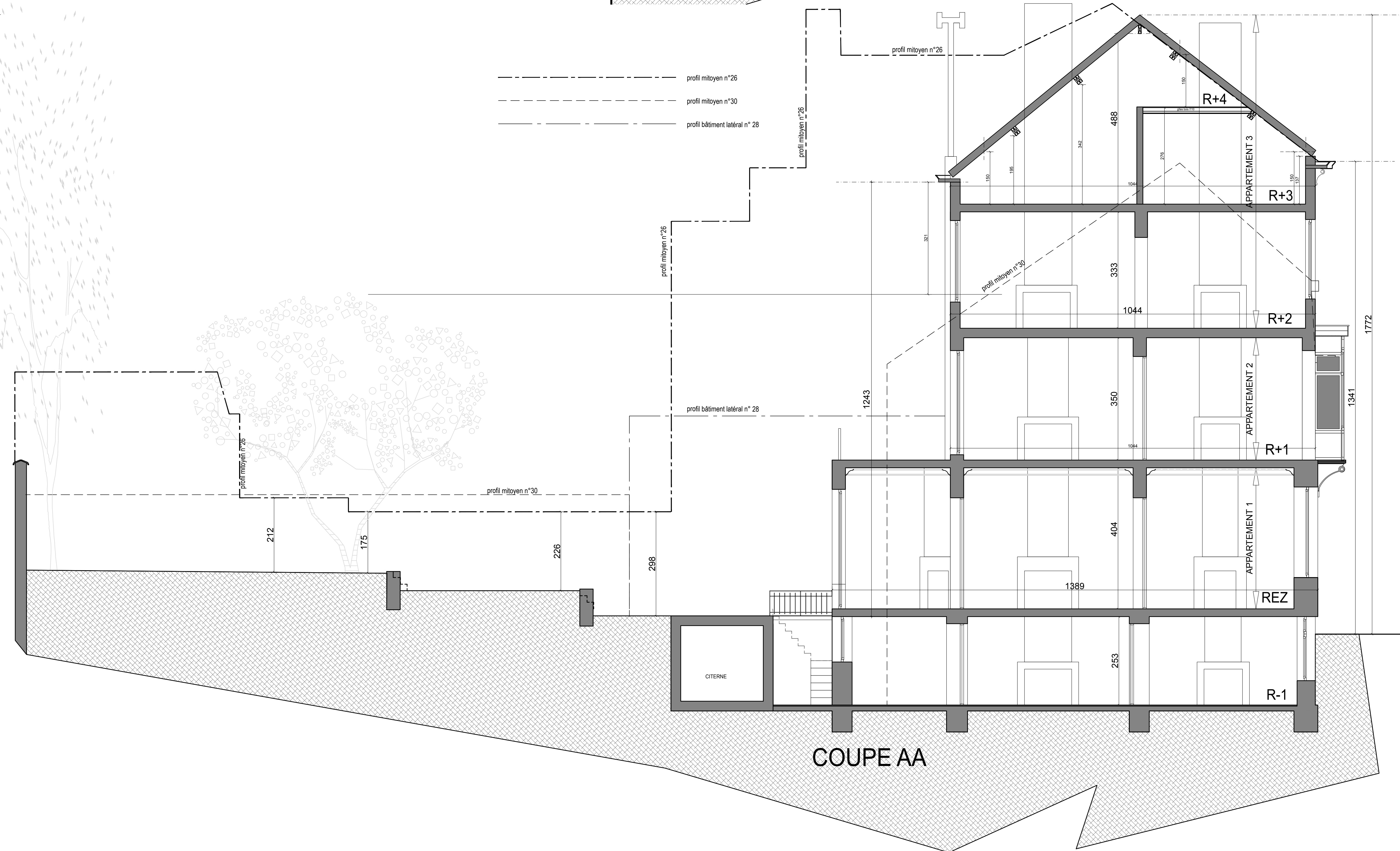

MATERIAUX DE FAÇADE

①	Briques de façade blanc/ jaune clair
②	Éléments de façade en pierre bleue
③	Menuiserie existant en bois - naturel
④	Menuiserie existant en bois - couleur bleu/ vert
⑤	Porte existante en fer - peint en noir
⑥	Ferronnerie laquée - noir
⑦	Corniche en bois - couleur naturel
⑧	Tuiles rouges
⑨	Décharge eau pluviale - zinc
⑩	Briques de façade rouge
⑪	Menuiserie blanc
⑫	Cornicheen blanc
⑬	Ardoises en gris
⑭	Briques de façade beige
⑮	Crépi clair sur isolation
⑯	Revêtement lucarne - gris naturel
⑰	Menuiserie en bois: remplacement des châssis similaire à l'origine avec double cadre peint: gris clair
⑱	Menuiserie nouveau - gris clair
⑲	Garde corps vitré
⑳	Nouveau garde corps métal gris clair
㉑	Corniche en bois - couleur gris clair
㉒	Porte existante - peint en gris clair
㉓	Ferronnerie existante - laquéé gris clair

1/6 LOCALISATION et IMPLANTATION	DATE / DATE:
2/6 SITUATION EXISTANTE DE DROIT plans - façades	2025.11.30
3/6 SITUATION EXISTANTE DE FAIT plans	N° DOSSIER:
4/6 SITUATION EXISTANTE DE FAIT façades - coupe	N° PLAN:
5/6 SITUATION PROJETEE plans	SCHALE / ECHELLE:
6/6 SITUATION PROJETEE façades - coupe	1/50
	TOLSTAND / SITUATION:
REGIO / REGION:	ZICHT / VUE
GEMEENTE / COMMUNE:	
BRUXELLES-CAPITALE	
ADRESSE PROJEKT / ADRESSE PROJET:	TBD:
BOULEVARD CLOVIS 28	A B C D
	E F G H
	I J K L
	M N O P
BOUWHEER / MAÎTRE DE L'OUVRAGE:	MODIFICATIONS:
ARCHITECT / ARCHITECTE:	
PHASE:	PU
AARD / NATURE:	
VOOR AANKOOP / POUR ACCORD:	
BOUWHEER / MAÎTRE DE L'OUVRAGE:	ARCHITECT / ARCHITECTE: